

COMUNE DI PORTO AZZURRO
Provincia di Livorno

PIANO DI UTILIZZO DEL DEMANIO MARITTIMO
P.U.A.
REGOLAMENTO URBANISTICO
Approvato con Delibera di Consiglio Comunale n. del
(art. 55 Regolamento Urbanistico e art. 6 L. 04.12.1993 n.494)

Progettista: Arch. Nicola Ageno
STUDIO TECNICO DI ARCHITETTURA E URBANISTICA
Isola d'Elba: Via Capo Bianco, 7 - 57037 Portoferraio (LI) - Fax 0565 724524
Tel. 348 3851064 - Email. n.ageno@awn.it

Responsabile del Procedimento: Ing. Carlo Alberto Ridi
Sindaco: Luca Simoni
Segretario Comunale: Dott.ssa Francesca Barberi
Assessore: Antonio Lambardi

TAV. 01 - QUADRO CONOSCITIVO - scala 1:5000
Aprile 2013

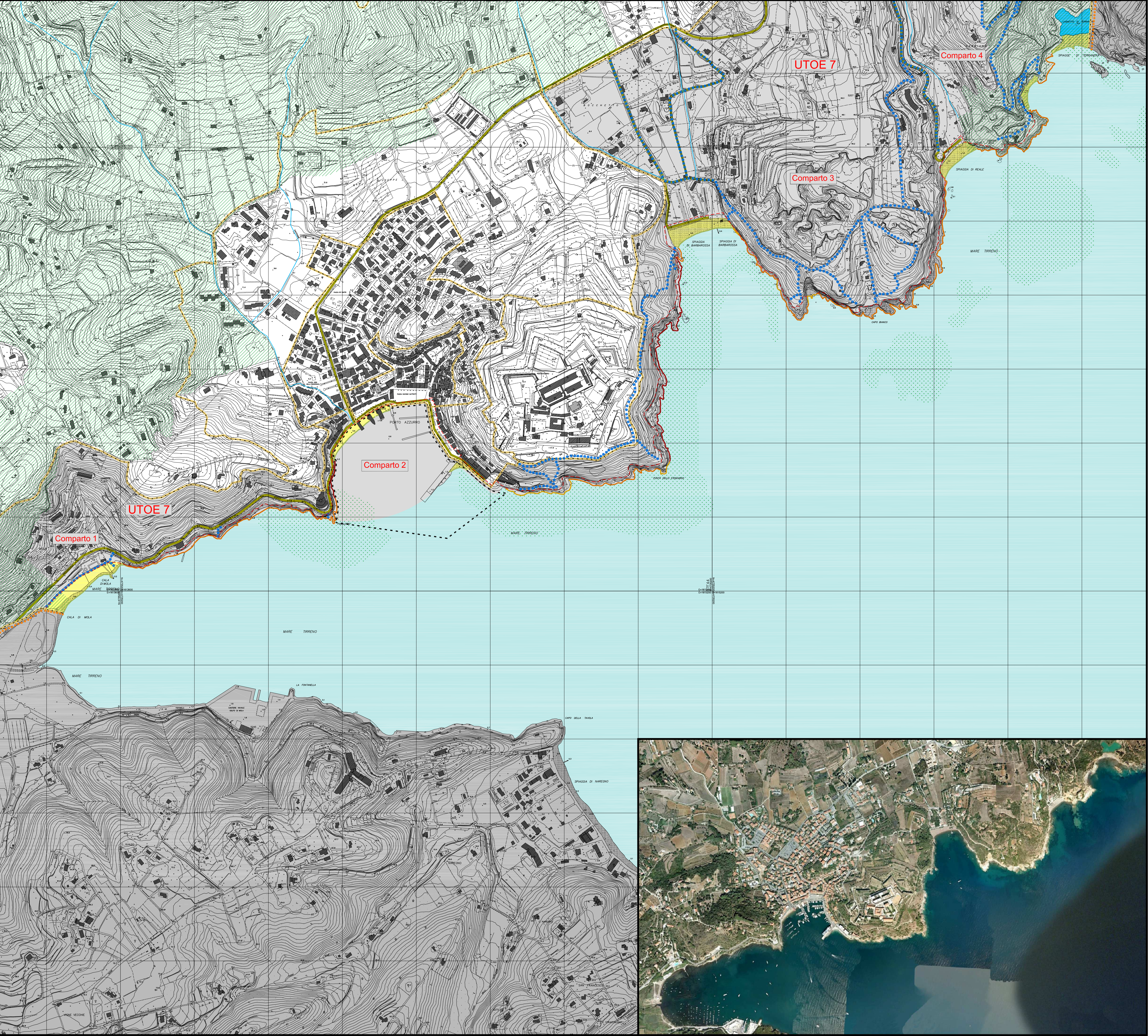

LEGENDA

- Confine comunale
- Territorio extracomunale
- Limite U.T.O.E.
- Parco Nazionale dell'Arcipelago Toscano
- Spiaggia
- Ambiti d'intervento approdi turistici/porti commerciali soggetti a specifica pianificazione
- Tratti di costa rocciosa accessibili da terra
- Tratti di costa accessibili mediante strade carrabili
- Tratti di costa accessibili mediante sentieri pedonali
- Tratti di costa non accessibili
- Viabilità carrabile
- Percorsi pedonali o carrabili di accesso alla costa
- Limite area demaniale
- Laghi, fossi e corsi d'acqua
- Posidonia Oceanica